بـــورج

■ پیرس نامێدی

کاڤر: ٣/٢٢-٤/٢٠

دڤێ هەیڤی دا دێ کەلەك کارێن تە هێنە باشئێخستن دبیت دناف هندەك کارێن خودا دلخوش ببی گەلەك گرنگیێ بدە دەمی روژێن سەرکەفتنا بیت نزیکی تە دبن.

گا: ٤/٢١-٥/٢١

دهندەك دەمان دە دێ گرنگیێ دەیە خو جونکی ژ دایك بوبین ئەڤی بورجی دڤی ماوەی دا دسەرنج راکێشن هندەك ئاریشە ژ کەسێن بەرامبەر بو تە دهێنە پێش د ڤێ هەیڤێ دا.

جێمك: ٥/٢١-٦/٢١

برآڤێن تە دی دکێم بن د ئێك هەلویست دا دێ گەلەك گرنژی و دێ تورەیی دڤێت تو وان هەلویستان هەمیان برآتی دبیە داخبارێ هندەك کەسان ب شیوازێ خو یێ تازە هەروصا دشیان دا هەیەکارێن باش ئەنجام بدەی.

کیڤژالە: ٦/٢٢-٧/٢٣

دێ هەست ب ئارامیەکا گیانی کەی دبیت هندەك گوهورین دناڤ ئەڤینیا تەدا بهێنە کرن تو چەندەکێ لاواز ببی باشترە کو تە هندەك سەربور هەبن بەرامبەری زوریەی هەلویستان دێ هندەك ئاریشێن تەهێنە چارەکرن.

شێر: ٧/٢٤-٨/٢٣

چالاکێن تە دباشن لەوما گەلەك کارێن تە بباشی دهێنە قەلەم دان دڤێ هەیڤێ دا هوین گەلەك دهەستپارن و هوین ب شانسی خو دێ زوریەیا خەسێن خو ژ بیرکەن گەلەك حەز پەیوەندیێن ئەڤینیێ دکەن و بباشی دێ شێن سەرددەریی دگەل بورجێ گا کەن.

کچ: ٨/٢٤-٩/٢٣

دبیت هندەك دەسپەلاتی بکەڤیتە دەستێن تە دبیت تە گەلەك باوەری بکارێن خو نەین لێ دێ بەرچاڤ هێنە وەگرتن دڤێ هەیڤێ دا هوین دشێن تابورێ خو بباشی بریڤە بەن بارێ تە یێ لایی ئەڤیندارییێ دبیت دناڤدا بسوری تا دگەهیە هیڤیێن خو.

تەرازی: ٩/٢٤-١٠/٢٣

دبیت تو پتر سەرنج راکێش ببی چونکی شیانێن تە دباشن سروشتی تە دهندەك هەلویستان دا دبیتە جهێ سەرسورمانیی دبیت تو تورە ببی چونکی هێزا هەلچونان ئدەف تە یا بهێزە بلا تە ئاگەهژ دهیڤان هەبیت چونکی مرۆڤێن بارێ ئەڤینی لێ یا باش نینە.

دویپشك: ١٠/٢٤-١١/٢٣

دبیت تو ببی بە بالیشتەك یو گەلەك کەسان کو کارێن باش ئەنجام بدەن وهەروصا دێ بیر تیژیا تە بو تە کارێن باش بەرهەف کەت تو حەزدکەی هەڤرکیی یکەی دبیت تو لاواز ببی دناڤدا بەلێ بێ دهنگیا تە دێ تە فورتال کە تێ.

کڤان: ١١/٢٤-١٢/٢٢

خودان باوەری نە دڤێ هەیڤێ دا هوین بساناهی هەمی ریکان دگرن وهوین بسا ناهی کەسیت خراب و درەوین ژیك جودانەکەن دشێن هاریکاریا هەمی کەسان بکەن ل دویف شیانێن خو —حەزناکەن چ کەس ئەمری لێ بکەن.

گیسك: ١٢/٢٣-١/٢٠

دشێن ڤێ هەیڤێ دا بەرپرسانیا هەمی کارێن خو بکەن چونکی بەرپرسژ ژێ دشێن رۆی بگەهنە هیڤیێن خو چونکی د کارێ خودا نسە رکەفتی نە —ئەڤینداریا وەبەرف جهانەگا باش فە دچیت —پەیوەندیێن جڤاکی رێ دباشن چونکی رۆی ب کەسان فە دهێنە گریدان.

سەتل: ١/٢١-٢/٢٢

پاشەماناکارێن تە ناهیلیت تو ب ئارامی بژی چونکی چ دلیڤە بوتە نەمانە دڤێ هەیڤێ دا تو کەسەکی دکەل هزرێن خو دژی زانینا تە بویە جهێ هندێ کو هەست بەرپرسانیی بکەی تو حەز ژ هەڤالینیێ دکەی.

نەهەنگ: ٢/٢٣-٣/٢١

حەزدکەی هەمی کارێن تە مفاجە بن تو زوی باوەریی ب هەمی تشتان دشیی لەما زوریەیا هەلویستێن تە بباشی بو تە نازفرن دیمان حەزدکەن هەمی دەمان دلوڤتی دگەلدا بهێنە بکارئینان باشترە هوین هشیاریا خو ب ئاخفتنێ وەبگرن.

شیرەت بو پاراستنا چاڤێن تە

■ تورین خالد

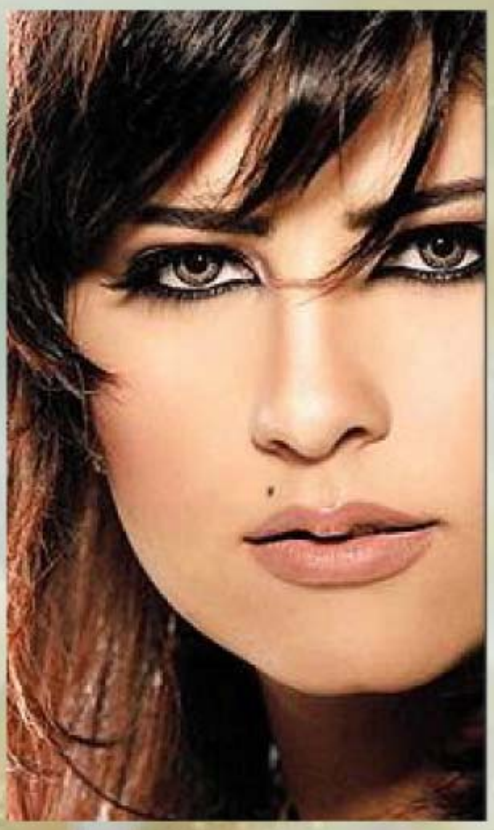

– ئەگەر تشتەك چو د چاڤێن تەدا دەستێ خو نەکێ هەتا گەلەك روندك ژ چاڤێن تە بهێن و دگەل بهێتە ژ دەرڤە.

–نابیت گەلەك بەرێ خو بدەیە تیشکا روژێ یان ئاگری چونکی چاڤی بێ هێز دکەت.

–ل دەمێ کارکرنێ نابیت روناهی راستەوخو ل چاڤێن مروڤی بدەت، دڤێت ل لایێ چەپێ بیت یان راستێ.

–زوی ل جهەکێ تاری نەچە جهەکێ رون و ژ جهێ سار بو یێ گەرم.